

CONSTRUÇÃO DA ESCOLA ALEGRIÑO

ESCALA INDICADA

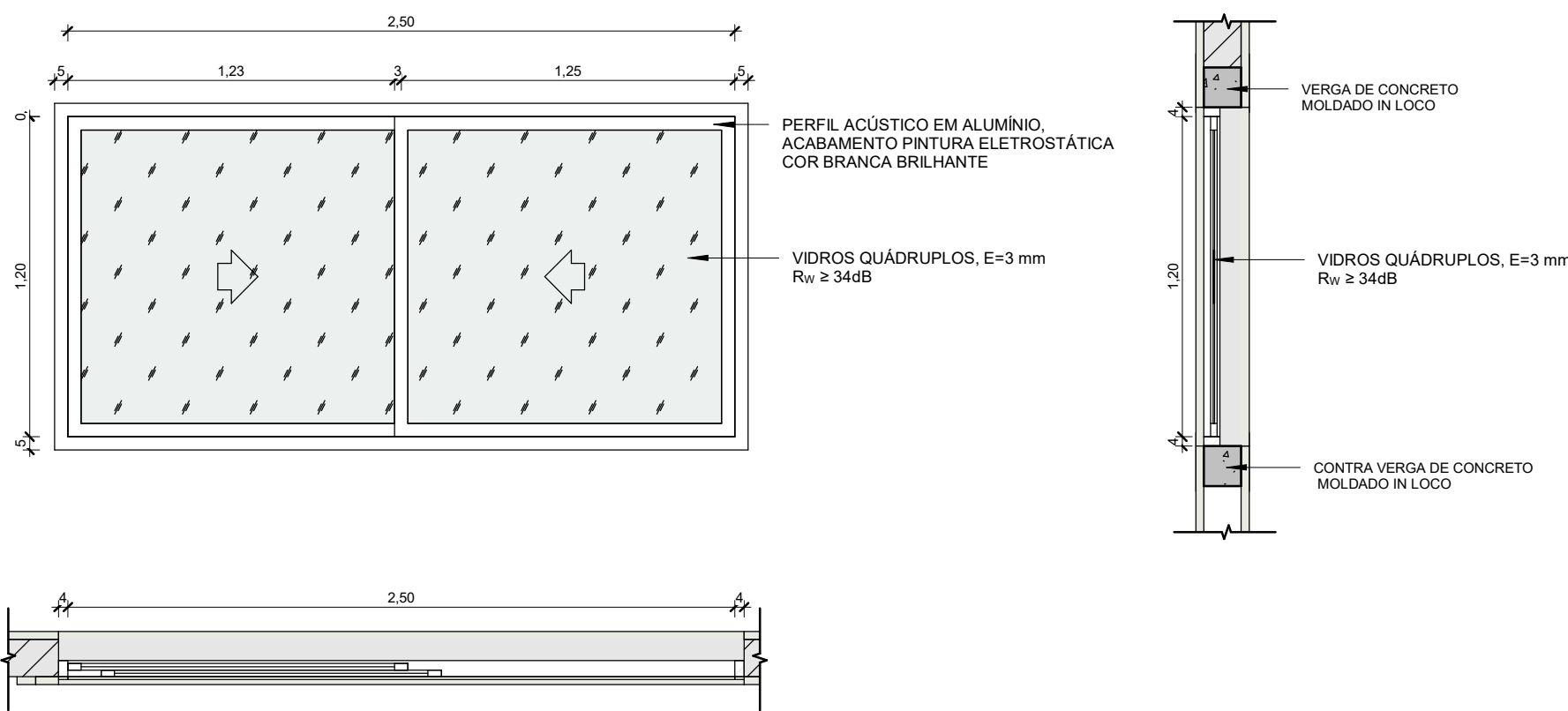

**JT1**

Dimensões: 2,50 x 1,20 cm

Descrição: JANELA TERMO ACÚSTICO EM ALUMÍNIO DE CORRER - 2 FOLHAS (ARQ-006)

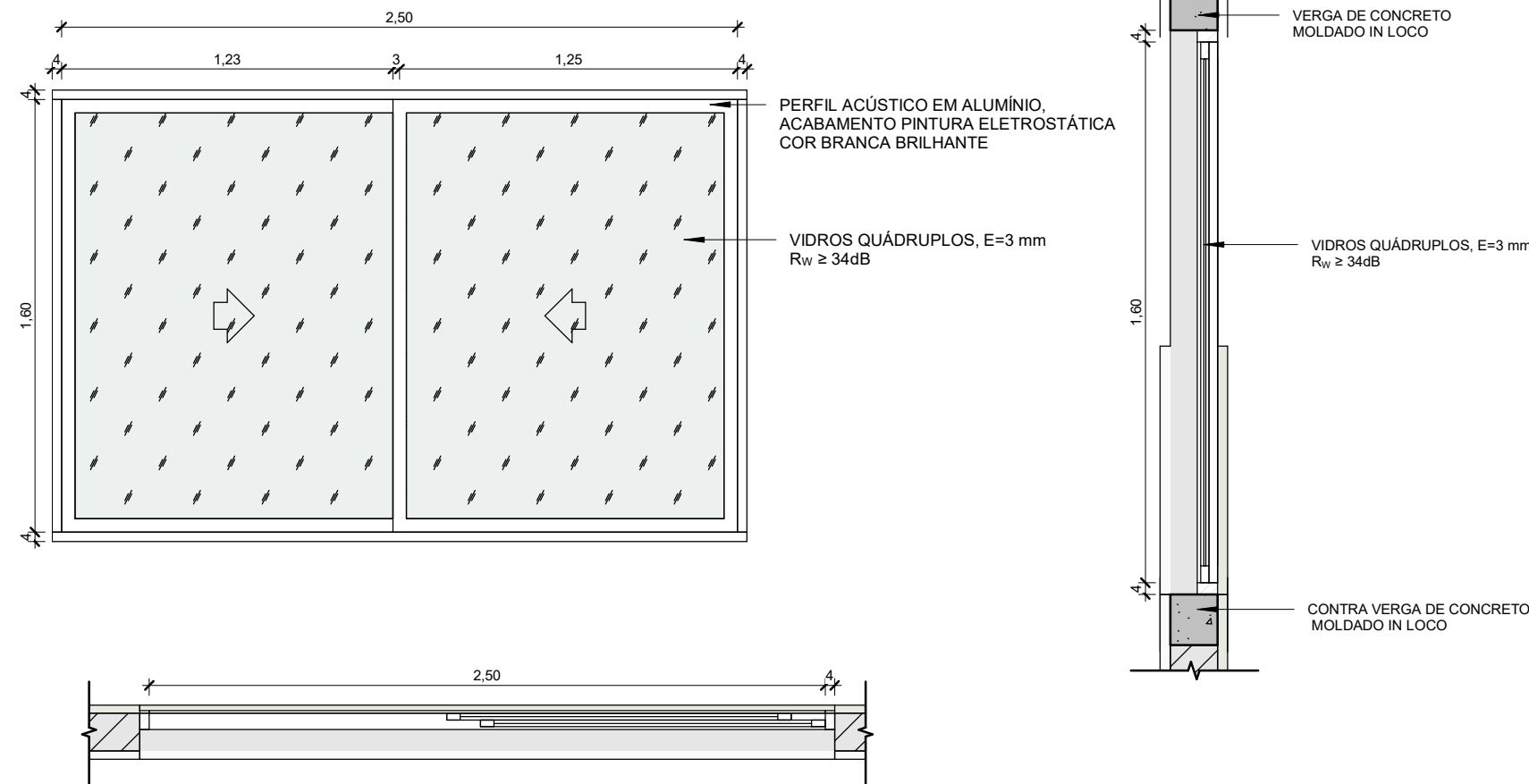

**JT2**

Dimensões: 2,50 x 1,60 cm

Descrição: JANELA TERMO ACÚSTICO EM ALUMÍNIO DE CORRER - 2 FOLHAS (ARQ-006)

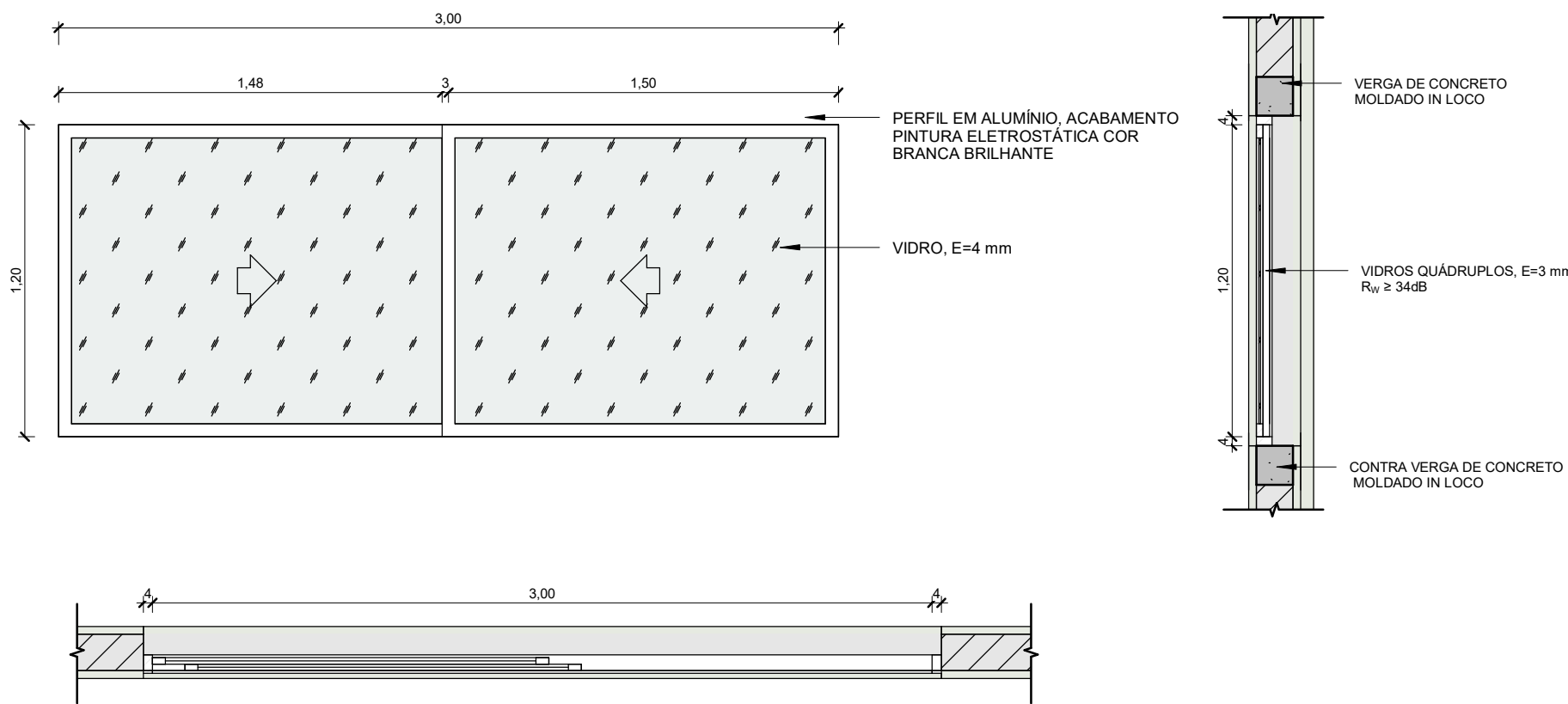

**JT3**

Dimensões: 3,00 x 1,20 cm

Descrição: JANELA TERMO ACÚSTICO EM ALUMÍNIO DE CORRER - 2 FOLHAS (ARQ-006)

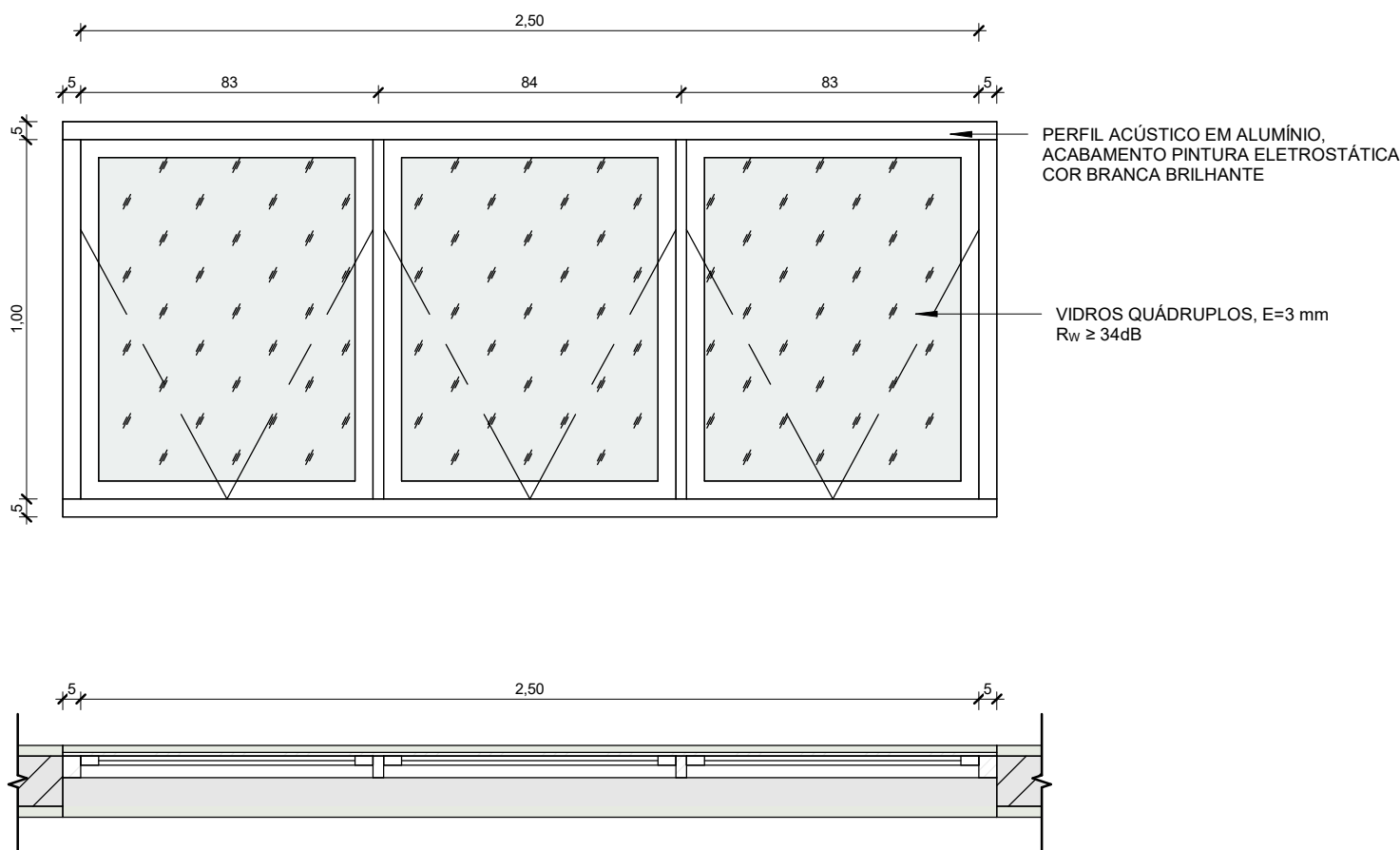

**JT4**

Dimensões: 2,50 x 1,00 cm

Descrição: JANELA TERMO ACÚSTICO EM ALUMÍNIO MAXIM - AR - 3 FOLHAS (ARQ-007)

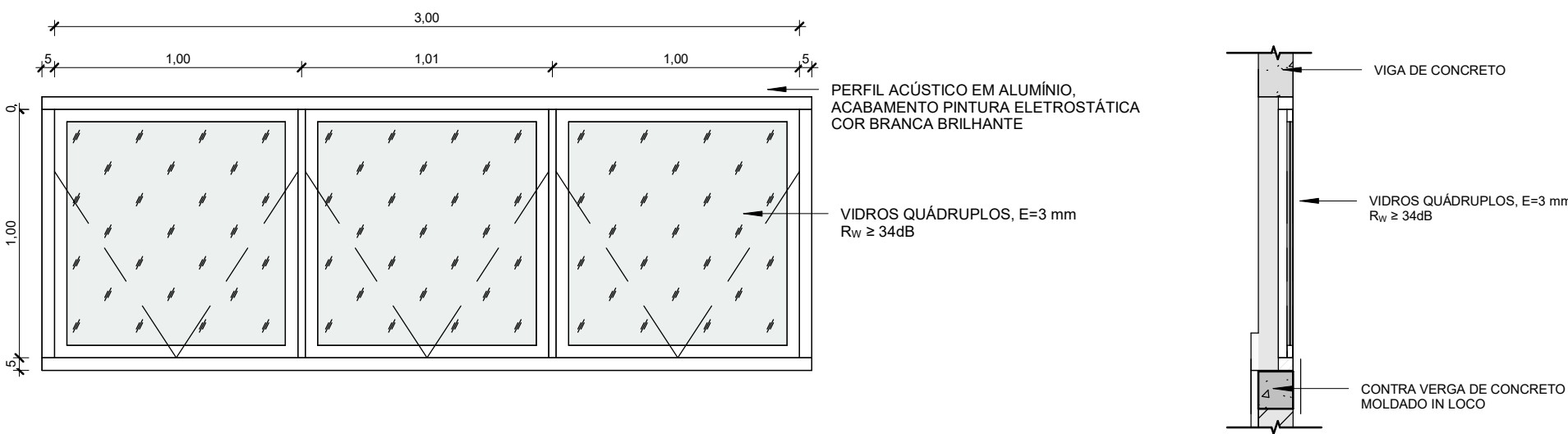
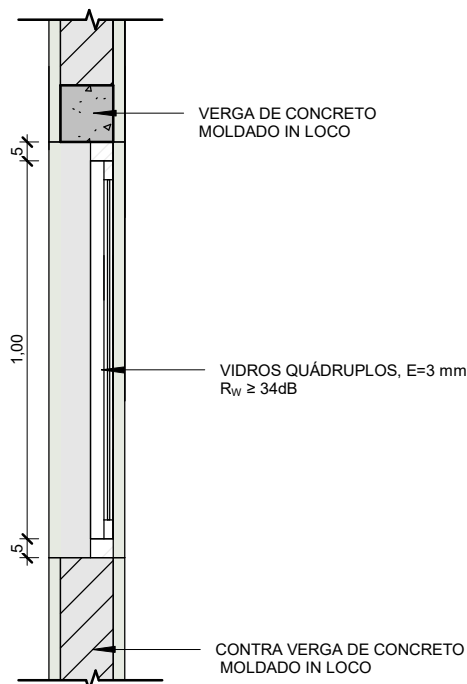

**JT5**

Dimensões: 3,00 x 1,00 cm

Descrição: JANELA TERMO ACÚSTICO EM ALUMÍNIO MAXIM - AR - 3 FOLHAS (ARQ-007)

NOTAS:

- MEDIDAS E NÍVEIS EM METROS;
- VERIFICAR DETALHES CONSTRUTIVOS PERTINENTES NO MEMORIAL DESCRITIVO;
- A REGULARIZAÇÃO DO PISO DO CORREDOR PRINCIPAL DA ESCOLA DEVERÁ SER REALIZADO CONFORME OS NÍVEIS IN LOCO;
- RAMPAS DEVERÃO SER EXECUTADAS CONFORME OS NÍVEIS DO PISO E DE ACORDO COM A NBR 9050;
- AS ALTERAÇÕES NESTE PROJETO SOMENTE COM AUTORIZAÇÃO EXPRESSA DA FISCALIZAÇÃO E DA EMPRESA PROJETISTA;

REFERÊNCIAS:

- PLANILHA DE QUANTITATIVOS;
- MEMORIAL DESCRITIVO E ESPECIFICAÇÕES TÉCNICAS.

|  |          |                             |   |                 |  |
|--|----------|-----------------------------|---|-----------------|--|
|  |          |                             |   |                 |  |
|  |          |                             |   |                 |  |
|  |          |                             |   |                 |  |
| REV. 01  | 30/10/24 | REVISÃO DE PROJETO COMPLETO |   | DAC             |  |
| REV. 00  | 02/02/24 | EMIÇÃO INICIAL              |   | DAC             |  |
| REVISÃO:   | DATA :   | DESCRIÇÃO:                  |   | RESP.:          |  |
| <div><div><div>Prefeitura Municipal<br/>de Pouso Alegre</div></div></div>   |          |                             |   |                 |  |
| PROJETO  |          |                             | COORDENAÇÃO DE PROJETOS                       |                 |  |
| <div><div><div>DAC<br/>engenharia</div></div><div>Rua Cel. Joaquim Francisco, 341, Bairro Varginha<br/>CEP: 37501-052 - Itajubá / MG<br/>Tel: (35) 2143-9087<br/>www.dacengenharia.com.br</div></div> |          |                             | ALOISIO CAETANO FERREIRA    CREA: MG-97.132/D |                 |  |
|  |          |                             | RESPONSÁVEL TÉCNICO                           |                 |  |
|  |          |                             | RAFAEL BARBOSA CARREIRA    CAU: 00A155411-5   |                 |  |
| EMPREENDIMENTO   |          |                             |   |                 |  |
| CONSTRUÇÃO DA ESCOLA ALEGRIÑO  |          |                             |   |                 |  |
| ENDEREÇO   |          |                             |   | DISCIPLINA      |  |
| RUA LOURDES SOUZA SANTOS, COLINA VERDE<br>POUSO ALEGRE - MG  |          |                             |   | ARQUITETÔNICO   |  |
| ASSUNTO  |          |                             |   | FASE DO PROJETO |  |
| DETALHAMENTO DE ESQUADRIAS   |          |                             |   | EXECUTIVO       |  |
|  |          |                             |   | FOLHA Nº        |  |
|  |          |                             |   | 24/24           |  |
| DATA INICIAL   | ESCALA   | REVISÃO                     |   |                 |  |
| 02/02/2024   | INDICADA | REV.01                      | DAC-PMPA-ALEG-PE-ARQ-R01.RVT                  |                 |  |